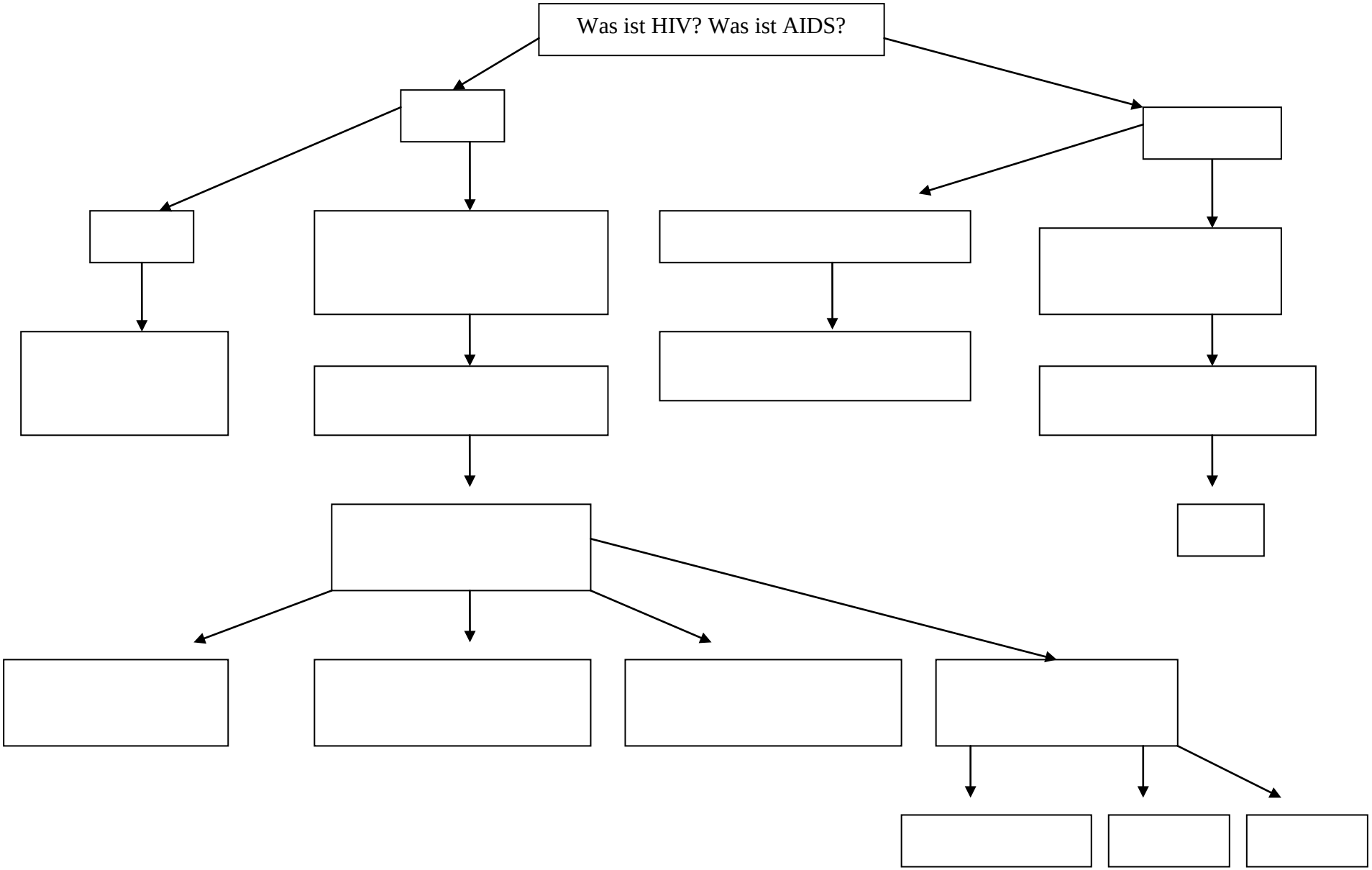Aktionsbündnis gegen AIDS
www.aids-kampagne.de
Leben ist ein Menschenrecht!